

# MONTHLY MEMBERSHIP PROGRESS REPORT

LIEU FRANCE

District 103CW

Results as of: 12/31/2022

| Clubs                    |                                   |                |               |
|--------------------------|-----------------------------------|----------------|---------------|
| RESULTATS POUR 2022-2023 |                                   |                |               |
| TRIMESTRE                | BUT CONCERNANT LES NOUVEAUX CLUBS | NOUVEAUX CLUBS | CLUBS ANNULÉS |
| JUILL/AOÛT/SEP           | 1                                 | 0              | 3             |
| OCT/NOV/DÉC              | 0                                 | 0              | 0             |
| JAN/FÉV/MARS             | 1                                 | 0              | 0             |
| AVRIL/MAI/JUIN           | 0                                 | 0              | 0             |

| Membres                  |  |                                   |   |
|--------------------------|--|-----------------------------------|---|
| RESULTATS POUR 2022-2023 |  |                                   |   |
| TRIMESTRE                | OBJECTIF DE CROISSANCE NETTE DE L'EFFECTIF | CROISSANCE ACTUELLE DE L'EFFECTIF | TOTAL DES MEMBRES RADIES (y compris les transferts) |
| JUILL/AOÛT/SEP           | 20   | 20                                | 20  |
| OCT/NOV/DÉC              | 20   | 39                                | 52  |
| JAN/FÉV/MARS             | 20   | 0                                 | 0   |
| AVRIL/MAI/JUIN           | 20   | 0                                 | 0   |

BUTS ET NOUVEAUX CLUBS REELS - CUMULATIF

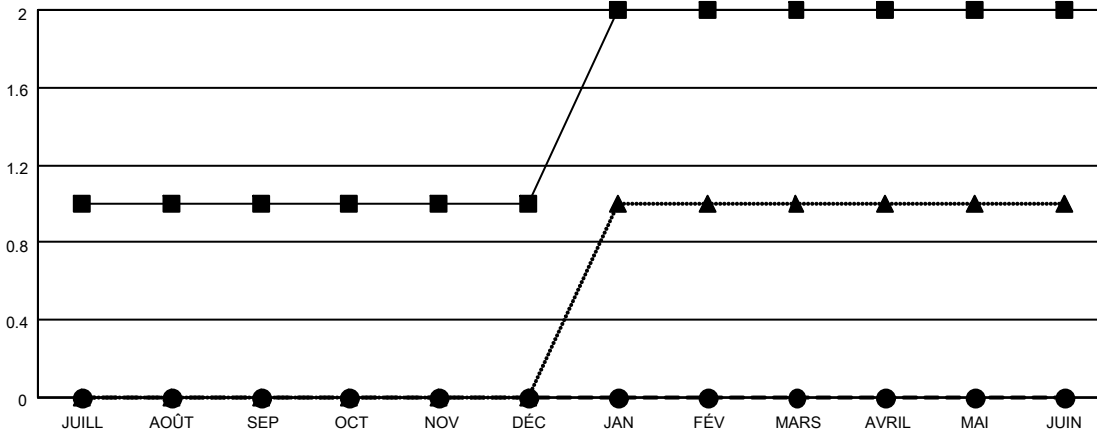

■ - BUTS DE L'ANNEE ACTUELLE CONCERNANT LES NOUVEAUX CLUBS  
 ● - NOUVEAUX CLUBS REELS POUR L'ANNEE ACTUELLE  
 ▲ - NOUVEAUX CLUBS REELS L'ANNEE DERNIERE

BUTS ET MEMBRES REELS - CUMULATIF

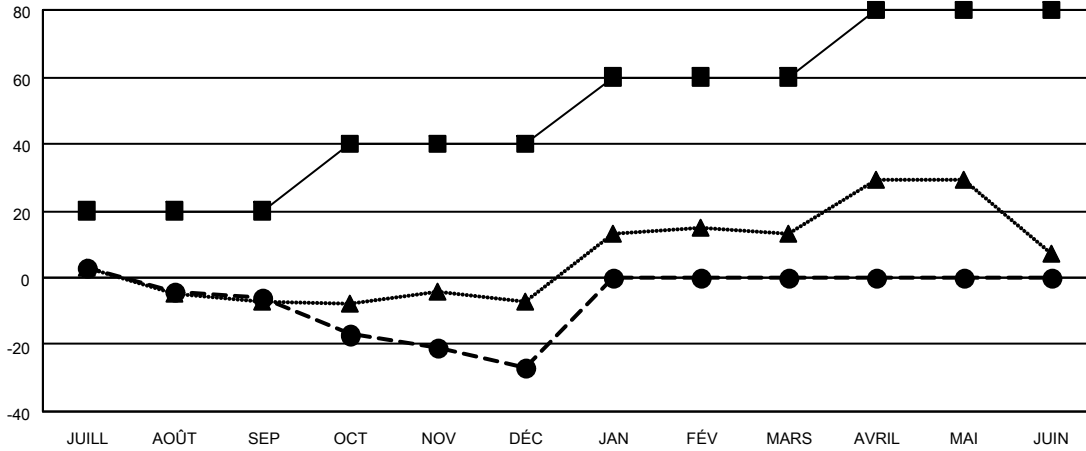

■ - OBJECTIF DE CROISSANCE NETTE DE L'EFFECTIF  
 ● - CROISSANCE ACTUELLE DE L'EFFECTIF  
 ▲ - TOTAL DES EFFECTIFS DE L'ANNEE DERNIERE

|                       |   |   |                |
|-----------------------|---|---|----------------|
| CLUBS RADIES: 3       | 25 CLUBS OF 75 ONT AJOUTE 1 OU PLUSIEURS NOUVEAUX MEMBRES | <u>DISTRIBUTION PAR SEXE</u>  |                |
| <u>MEMBRES RADIES</u> |   | HOMME   | 1,051 (72.73%) |
| DECEDE                | 7   | FEMME   | 394 (27.27%)   |
| CLUB ANNULE           | 0   | NON BINARY  | 0 (0.00%)      |
| AUTRE                 | 65  | PREFER NOT TO ANSWER  | 0 (0.00%)      |
| TOTAL                 | 72  | <a href="#">CLIQUEZ ICI POUR LES INFORMATIONS CUMULATIVES SUR LES EFFECTIFS</a> |                |
|                       |   | NOMBRE TOTAL DE MEMBRES D'UNITÉS FAMILIALES                                     | 68             |
|                       |   | MEMBRES DE FAMILLE QUI RÈGENT LA MOITIÉ DES COTISATIONS                         | 34             |